

X-Ways Forensics

Image-Dateien mit X-Ways Forensics erzeugen

X-Ways Software Technology AG
Carl-Diem-Str. 32
32257 Bünde
Web: <http://www.x-ways.net>

X-Ways Software Technology AG
Agrippastr. 37-39
50676 Köln
E-Mail: mail@x-ways.com

Tel.: 0221-420 486 5

Stand: v14.9. Bitte abonnieren Sie den Newsletter, um über Neuerungen in der Software informiert zu werden.

Alle Rechte, insbes. der Vervielfältigung, vorbehalten.

Schritt 1: Datenträger zum Sichern öffnen

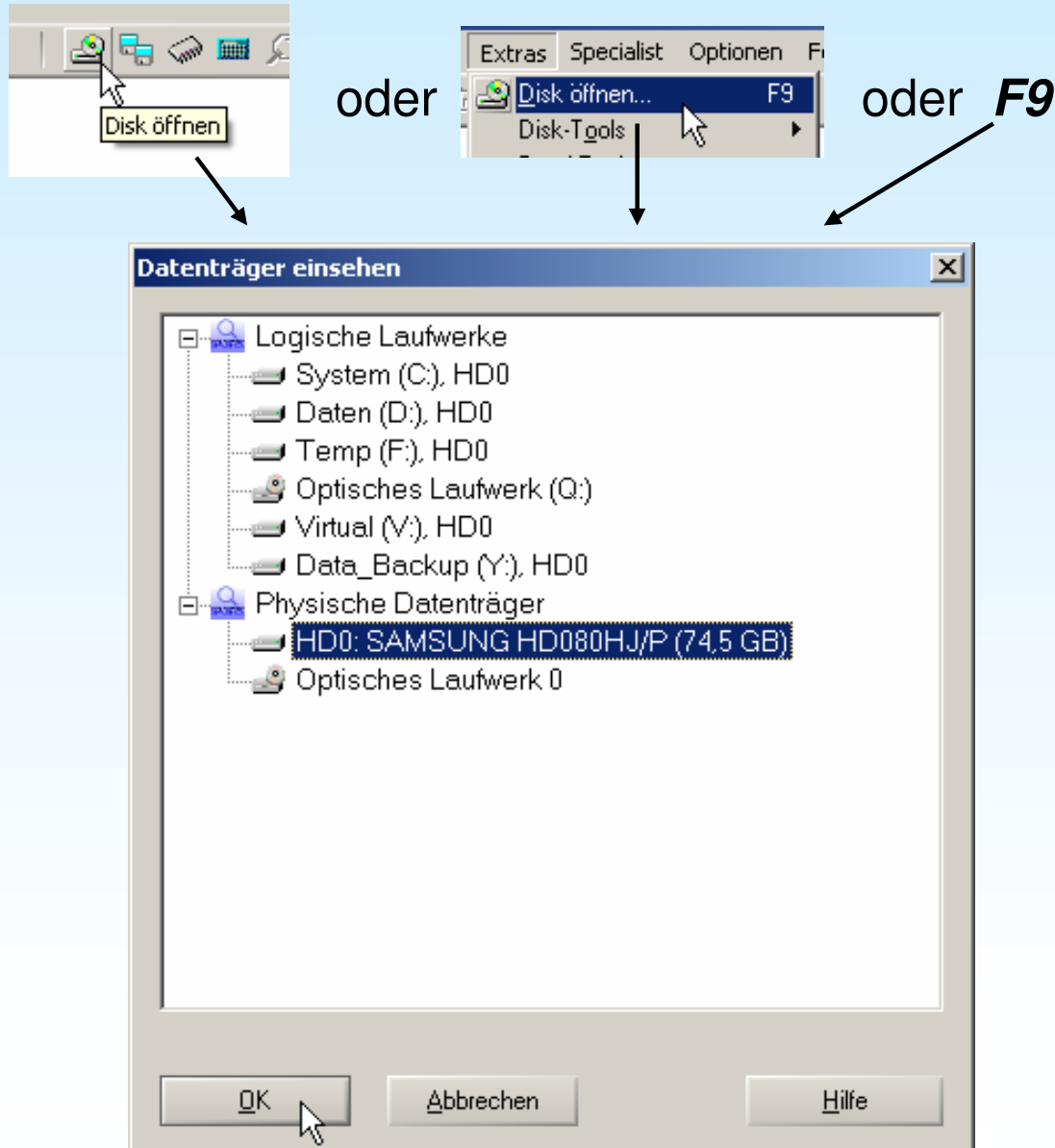

Mit „Disk öffnen“ in der Symbolleiste oder im Extras-Menü oder durch Drücken der F9-Taste rufen Sie den Dialog „Datenträger einsehen“ auf.

Sie können entweder einen kompletten physischen Datenträger oder einen logischen Laufwerksbuchstaben auswählen.

Schritt 1a: Öffnen einer Partition (optional)

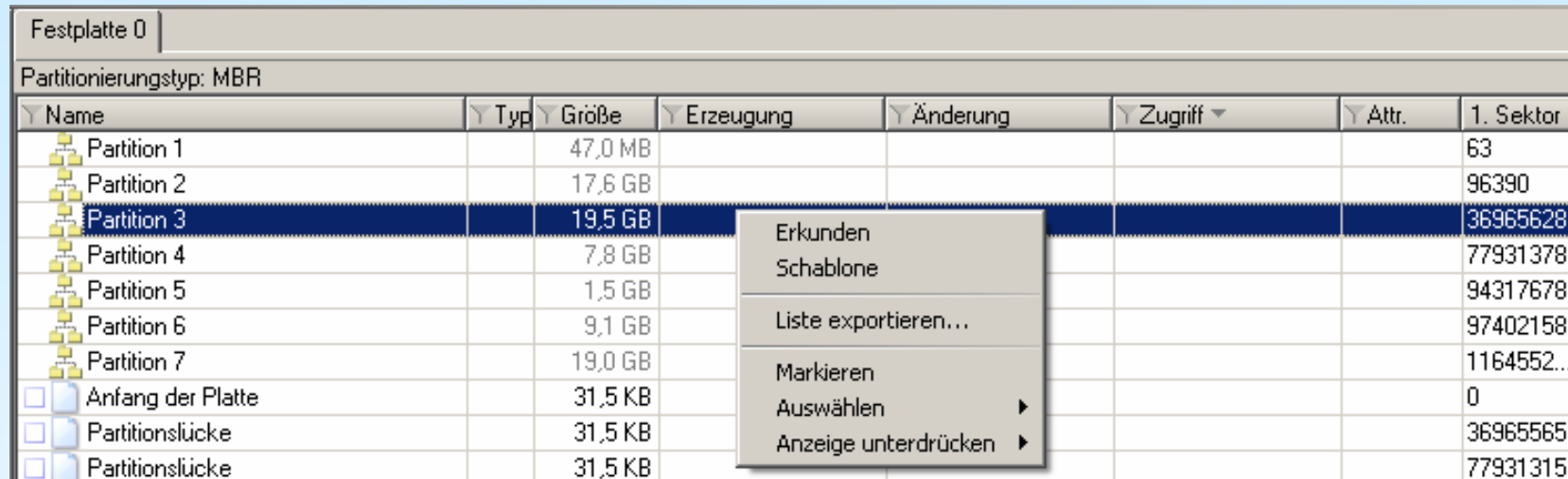

Festplatte 0

Partitionierungstyp: MBR

Name	Typ	Größe	Erzeugung	Änderung	Zugriff	Attr.	1. Sektor
Partition 1		47,0 MB					63
Partition 2		17,6 GB					96390
Partition 3		19,5 GB					36965628
Partition 4		7,8 GB					77931378
Partition 5		1,5 GB					94317678
Partition 6		9,1 GB					97402158
Partition 7		19,0 GB					1164552...
<input type="checkbox"/> Anfang der Platte		31,5 KB					0
<input type="checkbox"/> Partitionslücke		31,5 KB					36965565
<input type="checkbox"/> Partitionslücke		31,5 KB					77931315

Context menu options:

- Erkunden
- Schablone
- Liste exportieren...
- Markieren
- Auswählen ▶
- Anzeige unterdrücken ▶

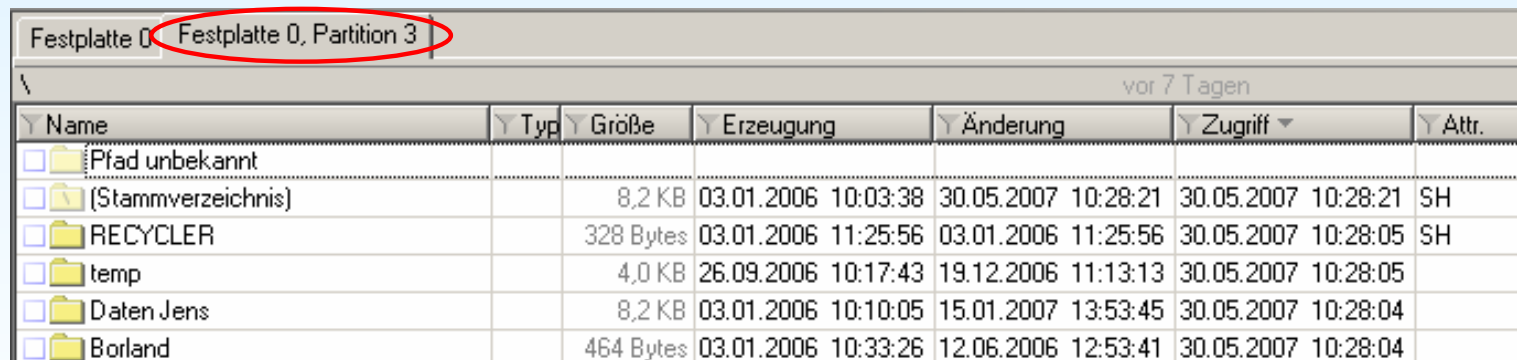

Festplatte 0 Festplatte 0, Partition 3

\ vor 7 Tagen

Name	Typ	Größe	Erzeugung	Änderung	Zugriff	Attr.
<input type="checkbox"/> Pfad unbekannt						
<input type="checkbox"/> (Stammverzeichnis)		8,2 KB	03.01.2006 10:03:38	30.05.2007 10:28:21	30.05.2007 10:28:21	SH
<input type="checkbox"/> RECYCLER		328 Bytes	03.01.2006 11:25:56	03.01.2006 11:25:56	30.05.2007 10:28:05	SH
<input type="checkbox"/> temp		4,0 KB	26.09.2006 10:17:43	19.12.2006 11:13:13	30.05.2007 10:28:05	
<input type="checkbox"/> Daten Jens		8,2 KB	03.01.2006 10:10:05	15.01.2007 13:53:45	30.05.2007 10:28:04	
<input type="checkbox"/> Borland		464 Bytes	03.01.2006 10:33:26	12.06.2006 12:53:41	30.05.2007 10:28:04	

Wählen Sie eine bestimmte Partition aus.
Um ein Image des kompletten Datenträgers zu erstellen, lassen Sie diesen Schritt einfach aus.

Schritt 2: Den geöffneten Datenträger sichern

Bezieht sich immer auf das Fenster mit der aktiven Registerkarte.

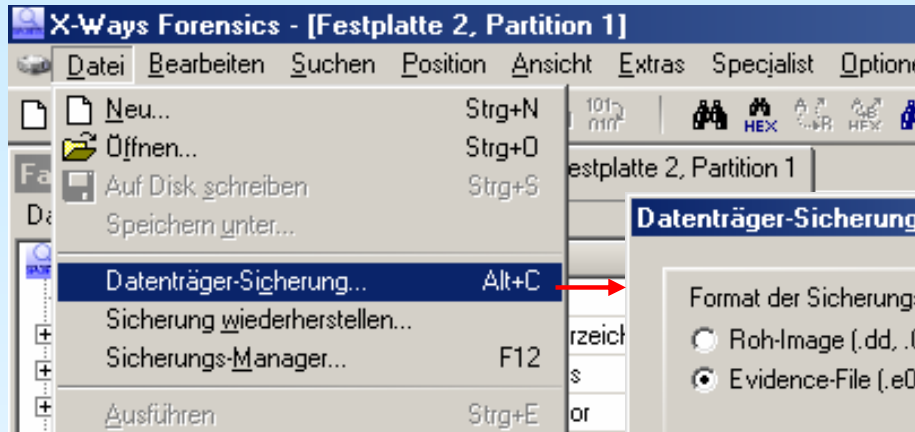

Die Hash-Berechnung erlaubt eine spätere Überprüfung der Sicherung.

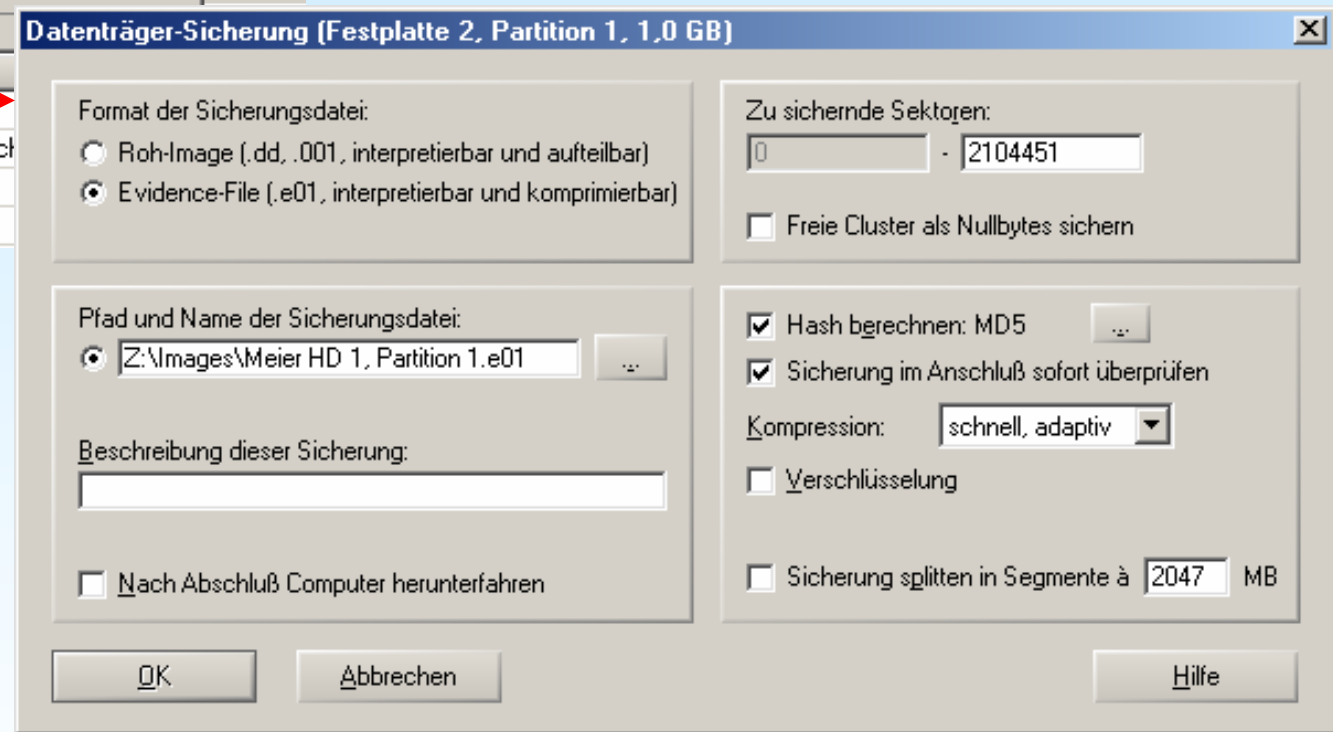

Image-Dateien zu splitten kann nützlich sein zum Speichern auf CD-Rs bzw. DVD+/-Rs oder auf FAT32-Dateisystemen.